

- Toutes les décharges enterrées seront en diamètre 110 avec une pente minimum de 2% ;  
 - La profondeur de l'égout public sera vérifiée avant exécution de l'égouttage.

02	Modification de l'ouverture entre la cuisine et le séjour	21-03-24
<b>Révision</b>		<b>Date</b>

**DR(EA)<sup>2</sup>M**

Place Communale, 28 - 6230 Pont-à-Celles - Tel.: 071/84 02 99 - Mail: info@drea2m.be

Projet de constructions groupées  
 Rue Sart-Les-Moulins, 6044 Roux  
**DLC IMMO srl**  
 C. Duran

**CHANTIER- LOT 4**

**Plan - Sous-sol**

Assoc. : API  
 Charg. : APA  
 Dessin : JRO

**Dossier : 23061**

Date : 13-03-24  
 Ech. : 1:50

Plan n° : **ADJ.001**  
 Revision : **02**

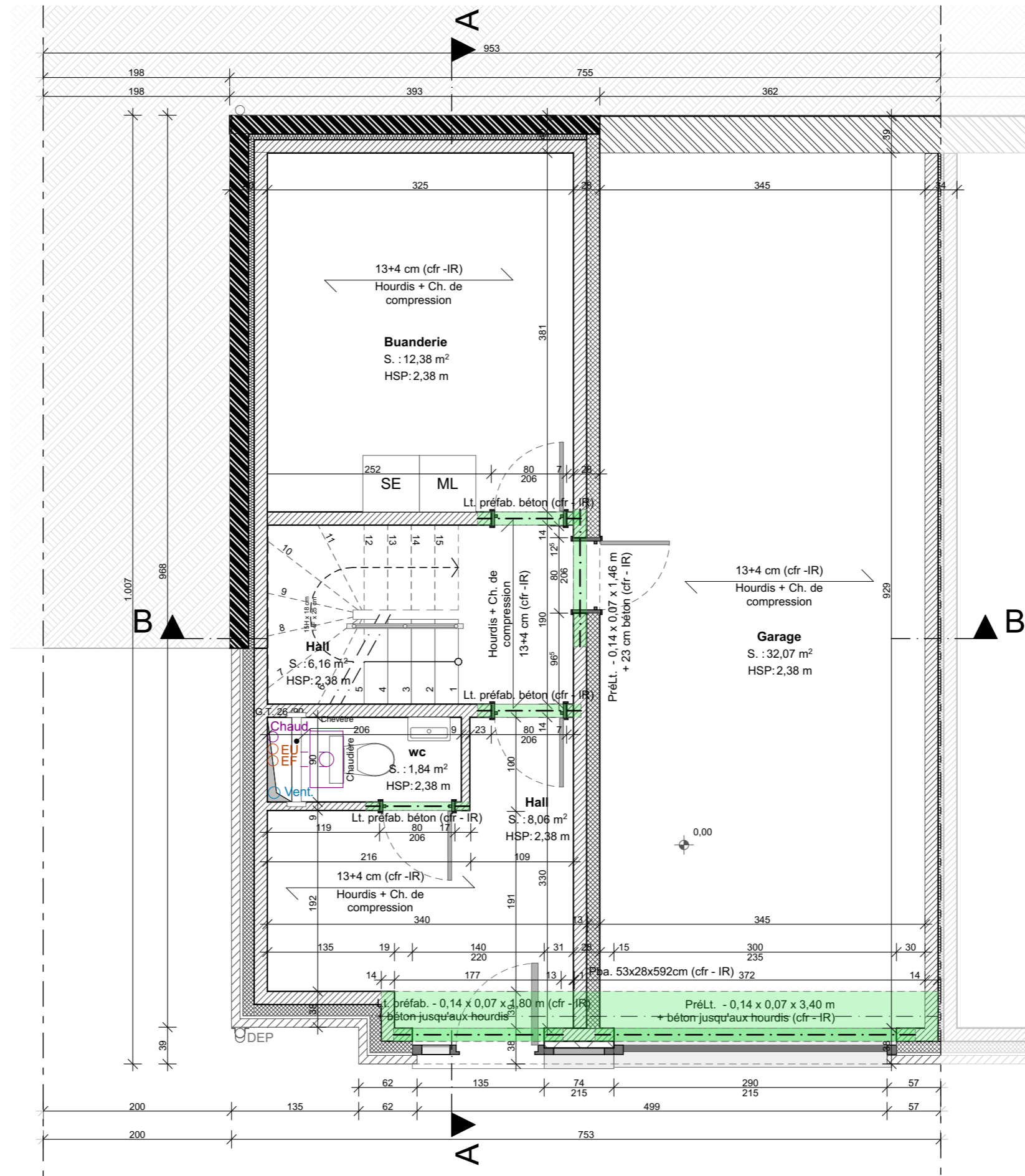

02	Modification de l'ouverture entre la cuisine et le séjour	21-03-24
<b>Révision</b>		<b>Date</b>



Place Communale, 28 - 6230 Pont-à-Celles - Tel.: 071/84 02 99 - Mail: info@drea2m.be

**Projet de constructions groupées**  
Rue Sart-Les-Moulins, 6044 Roux

**DLC IMMO srl**  
C. Duran

**CHANTIER- LOT 4**

**Plan - Rez-de-chaussée**

Assoc. : API  
Charg. : APA  
Dessin : JRO

**Dossier : 23061**

Date : 13-03-24  
Ech. : 1:50

**ADJ.002**  
Revision : **02**

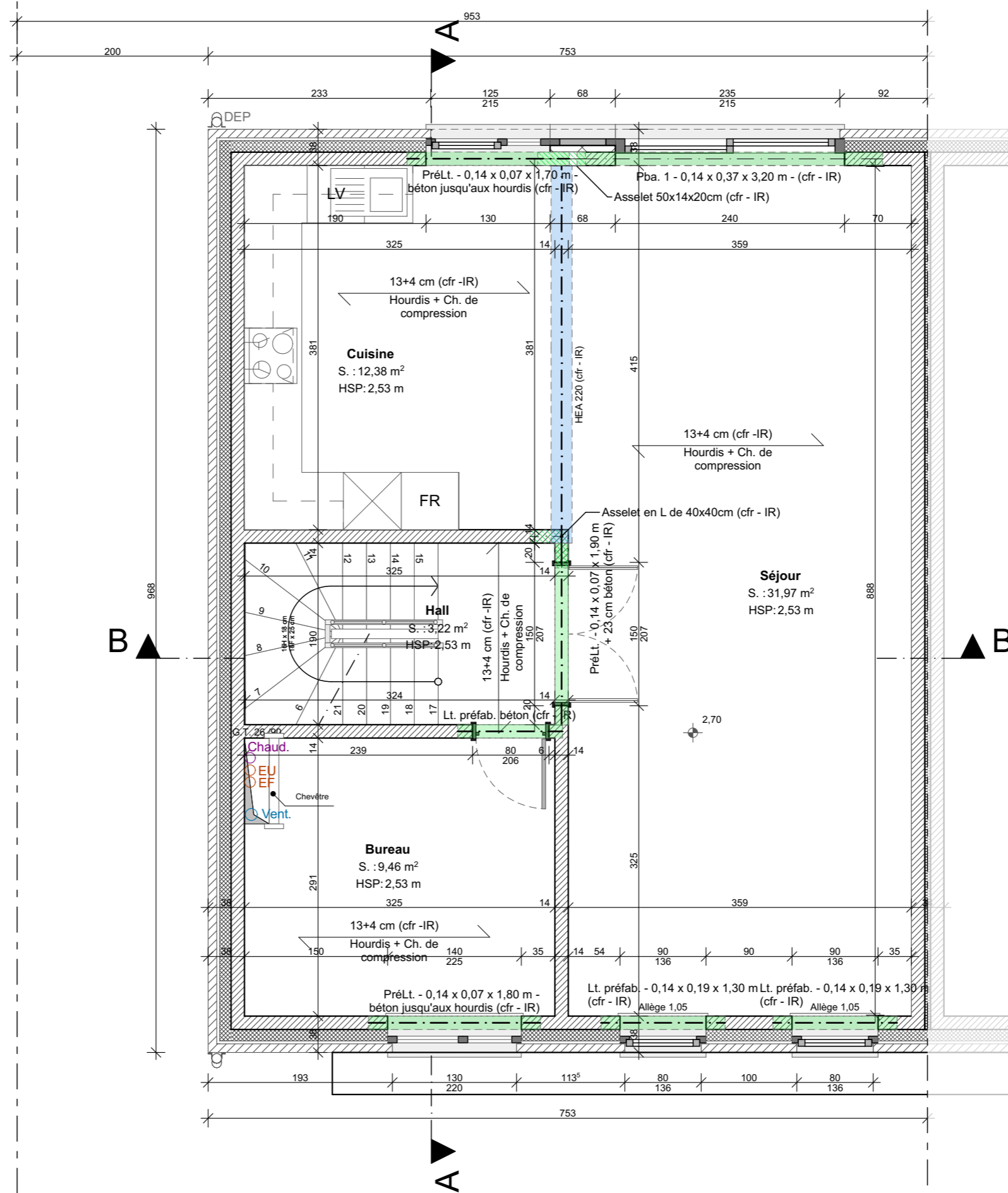

02	Modification de l'ouverture entre la cuisine et le séjour	21-03-24
<b>Révision</b>		<b>Date</b>



Place Communale, 28 - 6230 Pont-à-Celles - Tel.: 071/84 02 99 - Mail: info@drea2m.be

**Projet de constructions groupées**  
Rue Sart-Les-Moulins, 6044 Roux  
**DLC IMMO srl**  
C. Duran

**CHANTIER- LOT 4**

**Plan - Etage +1**

Assoc. : API  
Charg. : APA  
Dessin : JRO

**Dossier : 23061**

Date : 13-03-24  
Ech. : 1:50

ADJ.003  
Revision : 02

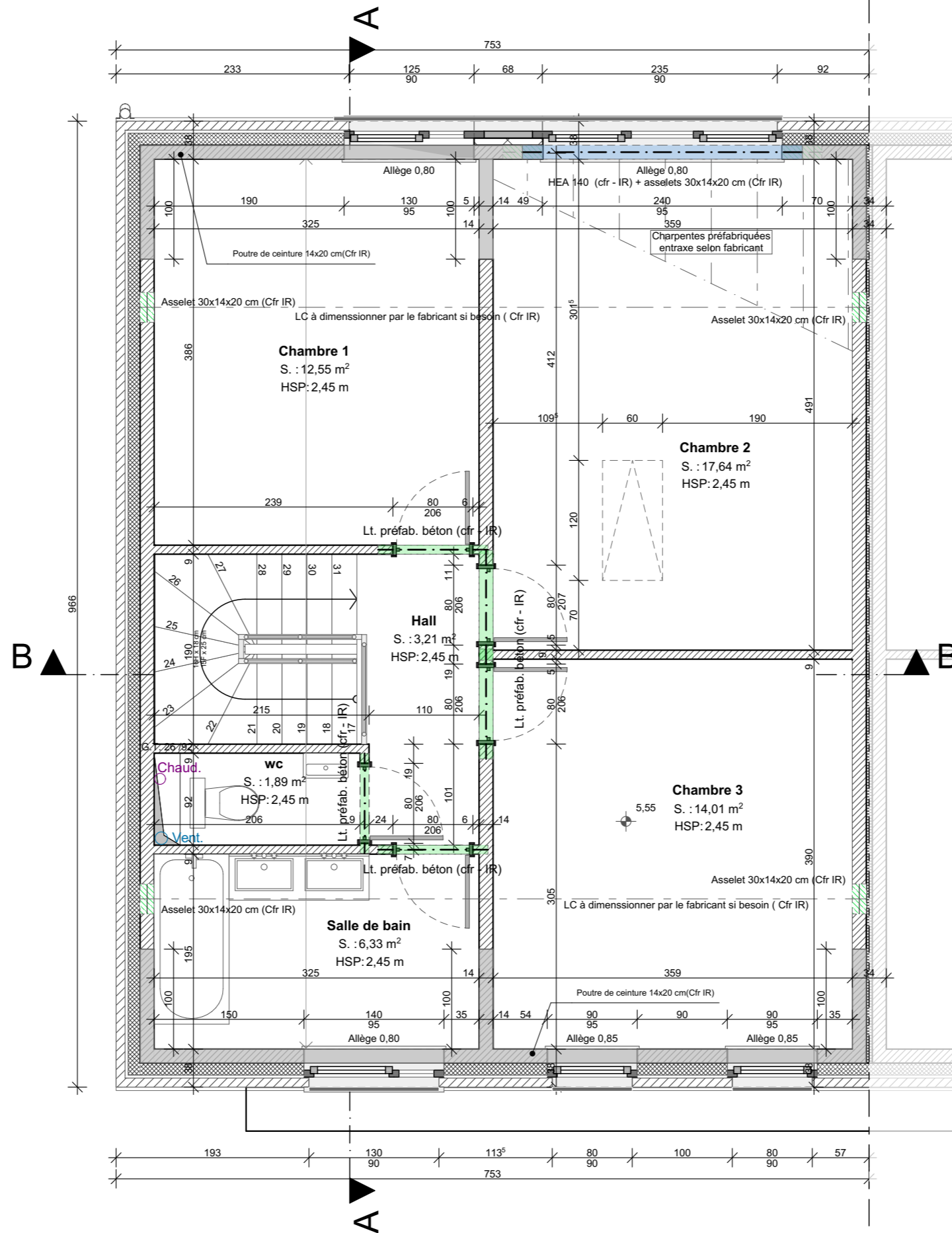

02	Modification de l'ouverture entre la cuisine et le séjour	21-03-24
<b>Révision</b>		<b>Date</b>



Place Communale, 28 - 6230 Pont-à-Celles - Tel.: 071/84 02 99 - Mail: info@drea2m.be

**Projet de constructions groupées**  
Rue Sart-Les-Moulins, 6044 Roux

**DLC IMMO srl**  
C. Duran

**CHANTIER- LOT 4**

**Plan - Etage +2**

Assoc. : API  
Charg. : APA  
Dessin : JRO

**Dossier : 23061**

Date : 13-03-24

**ADJ.004**

Ech. : 1:50

Revision : **02**

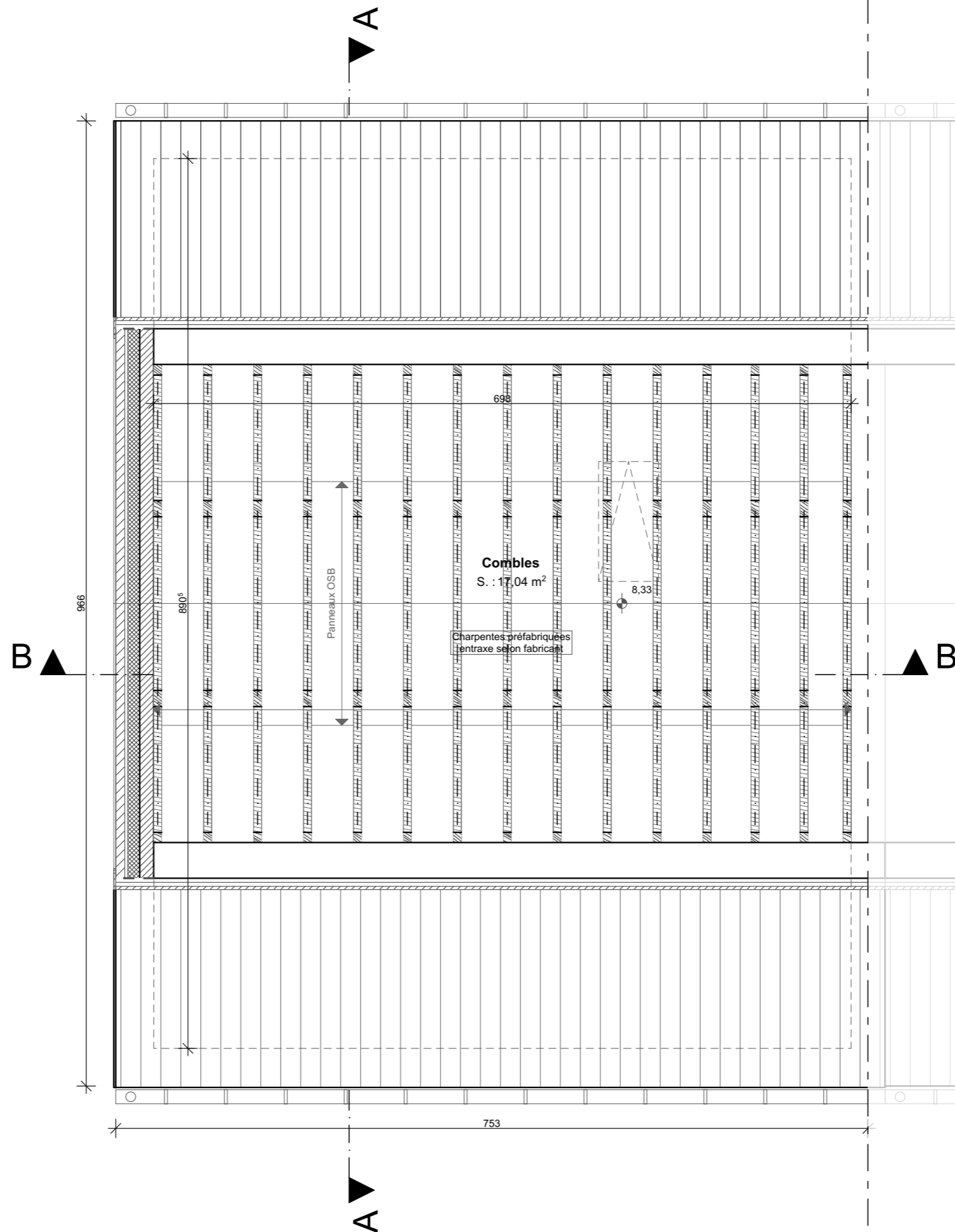

02	Modification de l'ouverture entre la cuisine et le séjour	21-03-24
<b>Révision</b>		<b>Date</b>



Place Communale, 28 - 6230 Pont-à-Celles - Tel.: 071/84 02 99 - Mail: info@drea2m.be

**Projet de constructions groupées**  
Rue Sart-Les-Moulins, 6044 Roux

**DLC IMMO srl**  
C. Duran

**CHANTIER- LOT 4**

Assoc. : API  
Charg. : APA  
Dessin : JRO

**Dossier : 23061**

Date : 13-03-24  
Ech. : 1:50

**Combles**

ADJ.005  
Revision : 02

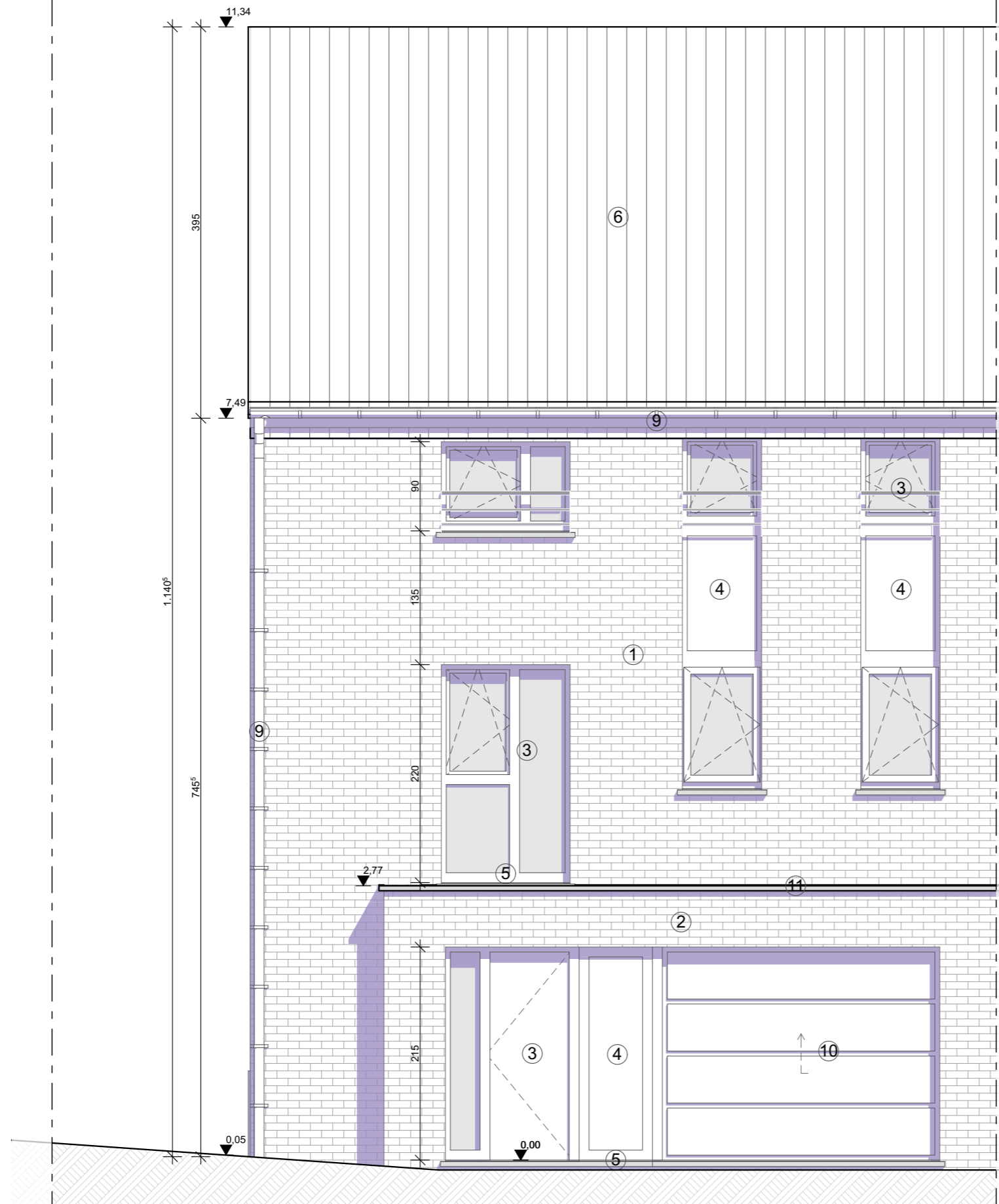

- ① Brique de parement de teinte brun clair
- ② Brique de parement de teinte brun foncé
- ③ Châssis en PVC de teinte gris foncé
- ④ Panneau fibre-ciment de teinte gris foncé
- ⑤ Seuil et appui en pierre bleue
- ⑥ Toitures en tuiles de teinte gris foncé
- ⑦ Rive en aluminium de teinte gris foncé
- ⑧ Garde-corps en aluminium de teinte gris foncé
- ⑨ Gouttière et descente d'eau pluviale en zinc
- ⑩ Porte de garage sectionnelle de teinte gris foncé
- ⑪ Couvre mur en pierre bleue

02	Modification de l'ouverture entre la cuisine et le séjour	21-03-24
Révision		Date

**DR(EA)<sup>2</sup>M**

DEVELOPPEMENT RECHERCHE ENVIRONNEMENT ENERGIE ARCHITECTURE AMENAGEMENT MOBILITE

Place Communale, 28 - 6230 Pont-à-Celles - Tel.: 071/84 02 99 - Mail: info@drea2m.be

**Projet de constructions groupées**  
Rue Sart-Les-Moulins, 6044 Roux

**DLC IMMO srl**  
C. Duran

**CHANTIER- LOT 4**

**Façade avant**

Assoc. : API  
Charg. : APA  
Dessin : JRO

**Dossier : 23061**

Date : 13-03-24

Ech. : 1:50

**ADJ.006**

Revision : **02**

- ① Brique de parement de teinte brun clair
- ② Brique de parement de teinte brun foncé
- ③ Châssis en PVC de teinte gris foncé
- ④ Panneau fibre-ciment de teinte gris foncé
- ⑤ Seuil et appui en pierre bleue
- ⑥ Toitures en tuiles de teinte gris foncé
- ⑦ Rive en aluminium de teinte gris foncé
- ⑧ Garde-corps en aluminium de teinte gris foncé
- ⑨ Gouttière et descente d'eau pluviale en zinc
- ⑩ Porte de garage sectionnelle de teinte gris foncé
- ⑪ Couvre mur en pierre bleue

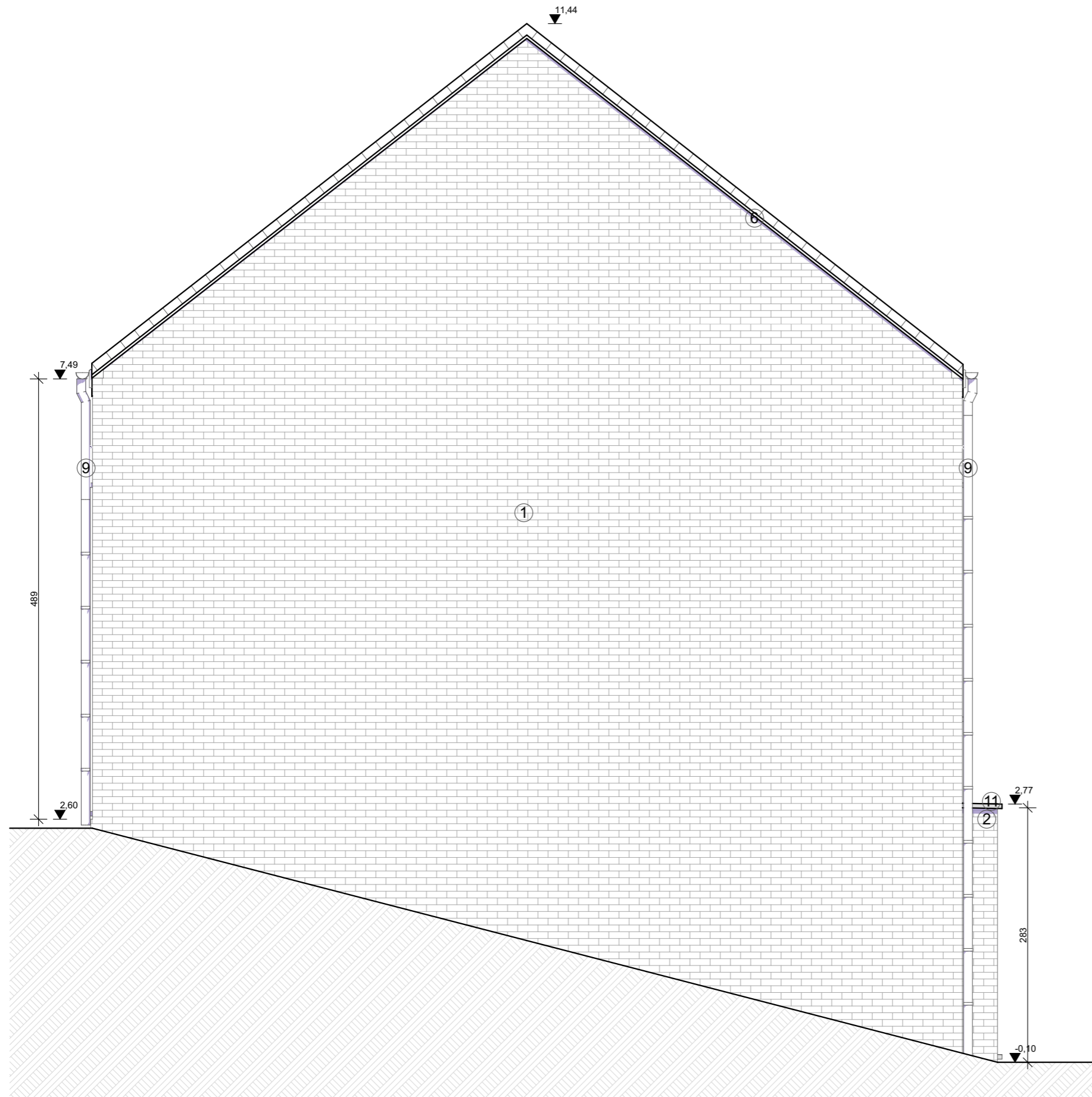

02	Modification de l'ouverture entre la cuisine et le séjour	21-03-24
<b>Révision</b>		<b>Date</b>



Place Communale, 28 - 6230 Pont-à-Celles - Tel.: 071/84 02 99 - Mail: info@drea2m.be

**Projet de constructions groupées**  
Rue Sart-Les-Moulins, 6044 Roux

**DLC IMMO srl**  
C. Duran

**CHANTIER- LOT 4**

**Façade latérale**

Assoc. : API  
Charg. : APA  
Dessin : JRO

**Dossier : 23061**

Date : 13-03-24

Ech. : 1:50

**ADJ.007**

Revision : **02**

- ① Brique de parement de teinte brun clair
- ② Brique de parement de teinte brun foncé
- ③ Châssis en PVC de teinte gris foncé
- ④ Panneau fibre-ciment de teinte gris foncé
- ⑤ Seuil et appui en pierre bleue
- ⑥ Toitures en tuiles de teinte gris foncé
- ⑦ Rive en aluminium de teinte gris foncé
- ⑧ Garde-corps en aluminium de teinte gris foncé
- ⑨ Gouttière et descente d'eau pluviale en zinc
- ⑩ Porte de garage sectionnelle de teinte gris foncé
- ⑪ Couvre mur en pierre bleue

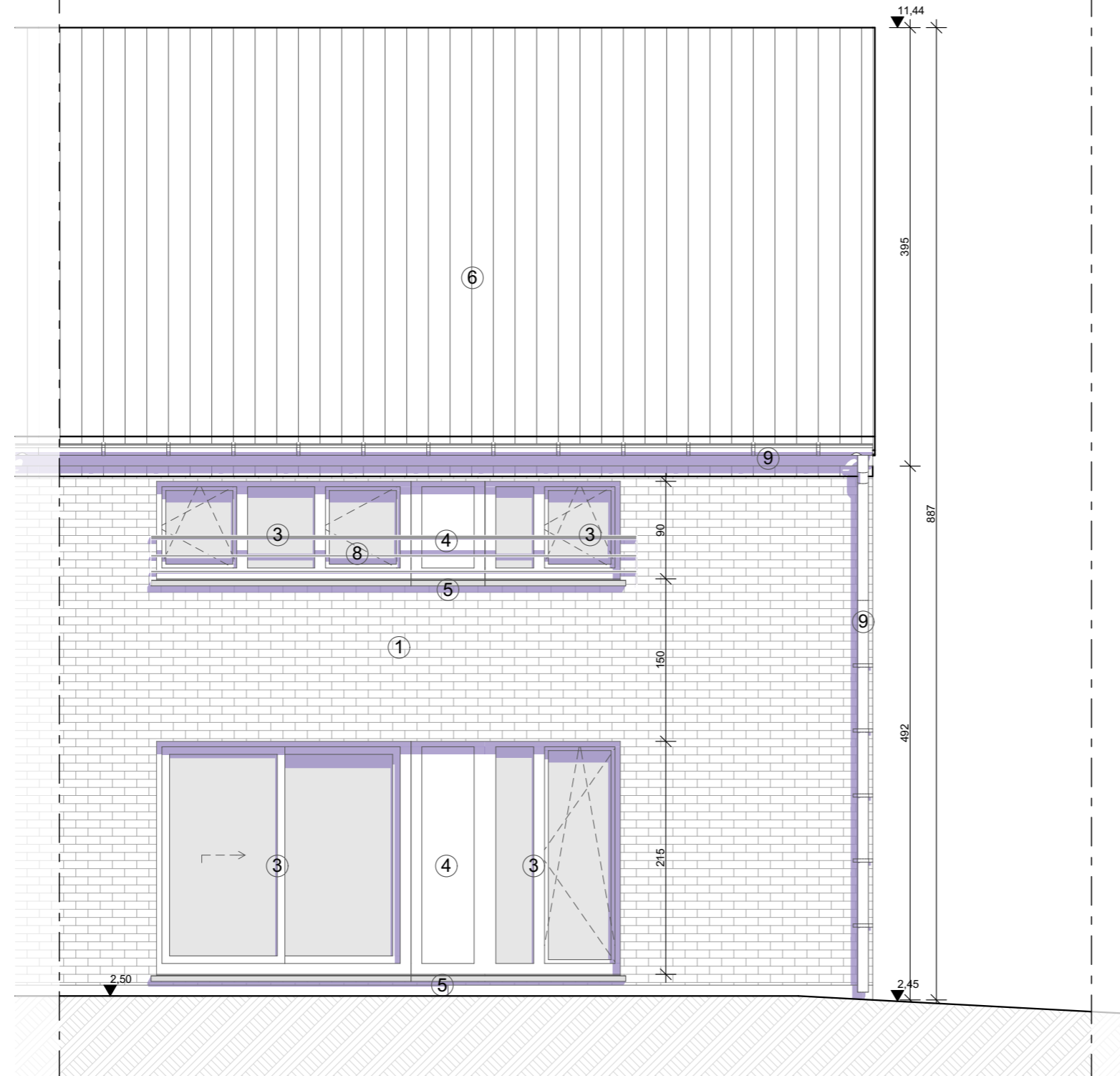

02	Modification de l'ouverture entre la cuisine et le séjour	21-03-24
Révision		Date

**DR(EA)<sup>2</sup>M**

DEVELOPPEMENT RECHERCHE ENVIRONNEMENT ENERGIE ARCHITECTURE AMENAGEMENT MOBILITE

Place Communale, 28 - 6230 Pont-à-Celles - Tel.: 071/84 02 99 - Mail: info@drea2m.be

**Projet de constructions groupées**  
Rue Sart-Les-Moulins, 6044 Roux

**DLC IMMO srl**  
C. Duran

**CHANTIER- LOT 4**

**Façade arrière**

Assoc. : API  
Charg. : APA  
Dessin : JRO

**Dossier : 23061**

Date : 13-03-24

Ech. : 1:50

**ADJ.008**

Revision : **02**



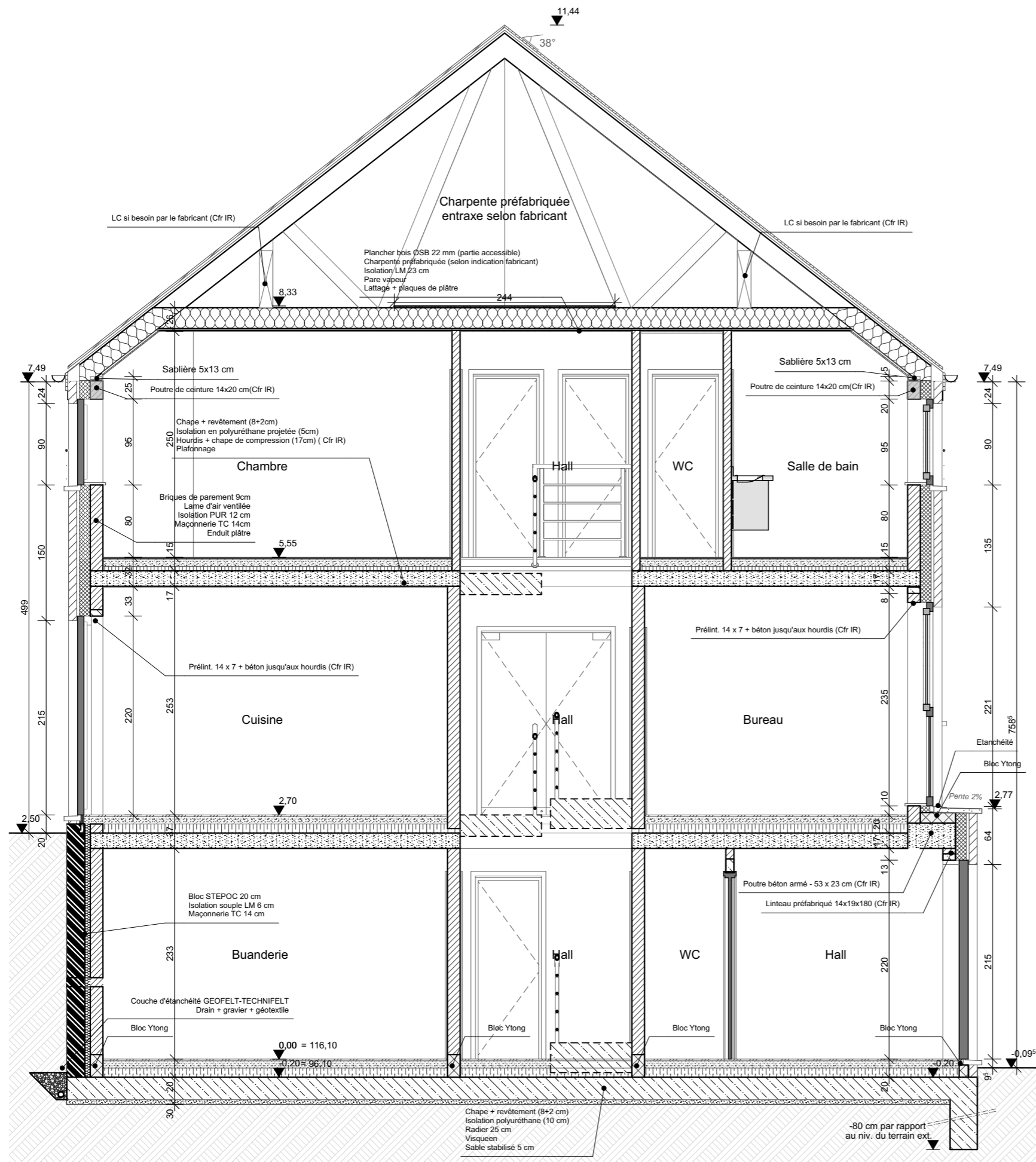

02	Modification de l'ouverture entre la cuisine et le séjour	21-03-24
<b>Révision</b>		<b>Date</b>



Place Communale, 28 - 6230 Pont-à-Celles - Tel.: 071/84 02 99 - Mail: info@drea2m.be

**Projet de constructions groupées**  
 Rue Sart-Les-Moulins, 6044 Roux  
**DLC IMMO srl**  
**C. Duran**

<b>CHANTIER- LOT 4</b>		<b>Coupe AA</b>	
Assoc. : API	<b>Dossier : 23061</b>	Date : 13-03-24	<b>ADJ.009</b>
Charg. : APA		Ech. : 1:50	Revision : <b>02</b>
Dessin : JRO			

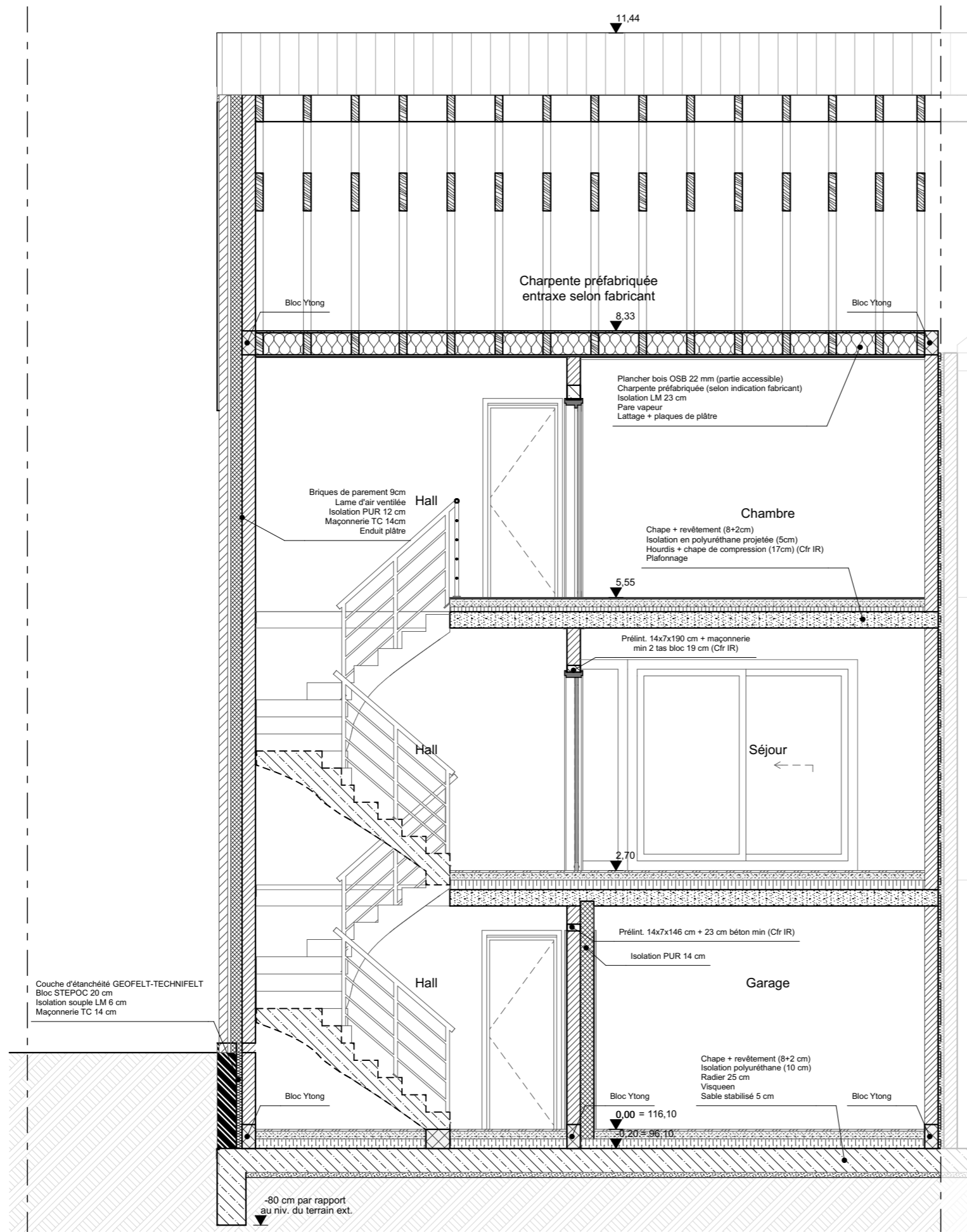

02	Modification de l'ouverture entre la cuisine et le séjour	21-03-24
<b>Révision</b>		<b>Date</b>



Place Communale, 28 - 6230 Pont-à-Celles - Tel.: 071/84 02 99 - Mail: info@drea2m.be

**Projet de constructions groupées**  
Rue Sart-Les-Moulins, 6044 Roux

**DLC IMMO srl**  
C. Duran

**CHANTIER- LOT 4**

**Coupe BB**

Assoc. : API  
Charg. : APA  
Dessin : JRO

**Dossier : 23061**

Date : 13-03-24  
Ech. : 1:50

ADJ.010  
Revision : 02